A Inteligência Silenciosa da Natureza

A arquitetura invisível das plantas, dos fungos e da vida orgânica.

Uma leitura baseada na obra A Arquitetura da Natureza - Vol 2 de Dalton Campos Roque e Andréa Lúcia da Silva.

Direitos Reservados - Dalton Campos Roque

consciencial.org

A Estrutura Mineral

Representa o Vol 1. **O alicerce**. A **rocha**, os estados da matéria, os regimes atmosféricos. A base planetária de sustentação e **permanência**.

A Vitalidade Orgânica

Representa o Vol 2. **O metabolismo**. A rocha torna-se solo. A luz torna-se **matéria orgânica**. A estrutura ganha ciclos, **respiração, decomposição** e **regeneração**.

Direitos Reservados - Dalton Campos Roque

consciencial.org

Matriz de Diagnóstico: Mito vs. Função

Correção metodológica	*Possibilidade legítima*
Visão Fantasiosa / Antropomórfica	**Leitura Funcional / Legítima**
• Humaniza plantas, fungos e elementais (projetando moralidade ou ego).	• Observa a inteligência do processo e a função do campo de energia.
• Confunde emoção própria com a presença de uma entidade.	• Entende que a natureza opera por limites, trocas e vitalidade, não por moralidade. 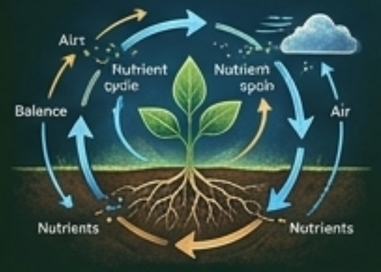
• Busca bondade humana ou maldade nos processos naturais.	• Foca na função sutil (germinar, decompor) em vez da imagem folclórica. 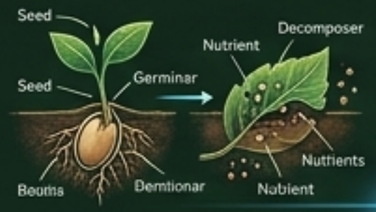

Direitos Reservados - Dalton Campos Roque

consciencial.org

O Elemental não é a imagem; é a Função Sutil.

Elementais não são criaturas com formas humanas. São inteligências organizadoras associadas aos processos operacionais da vida orgânica.

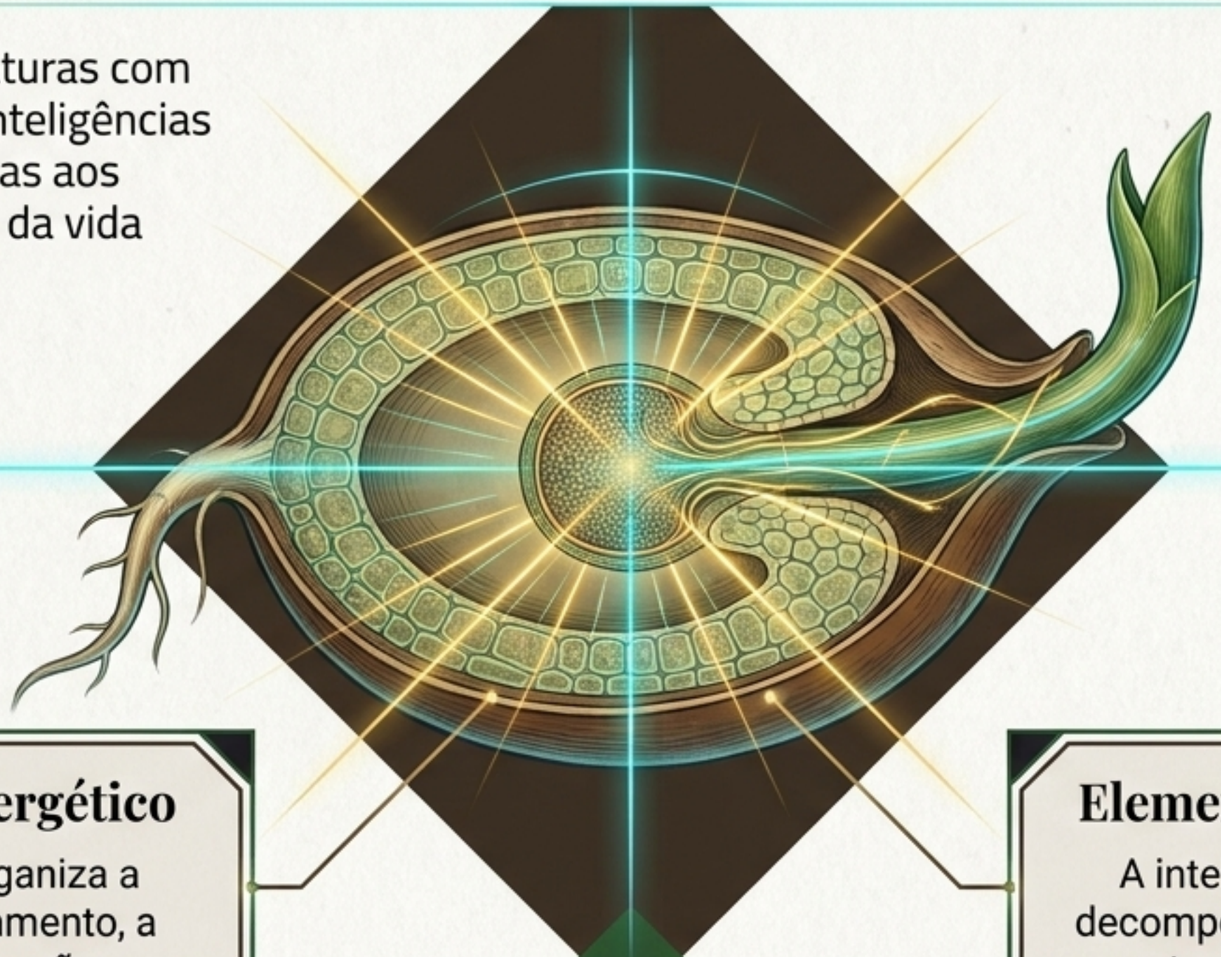

Elemental Fitoenergético

A inteligência que organiza a germinação, o enraizamento, a floração e a cicatrização.

Elemental Micoenergético

A inteligência que coordena a decomposição, a rede de micélio e a transmutação da matéria.

Direitos Reservados - Dalton Campos Roque

consciencial.org

Os Dois Motores da Vida Orgânica

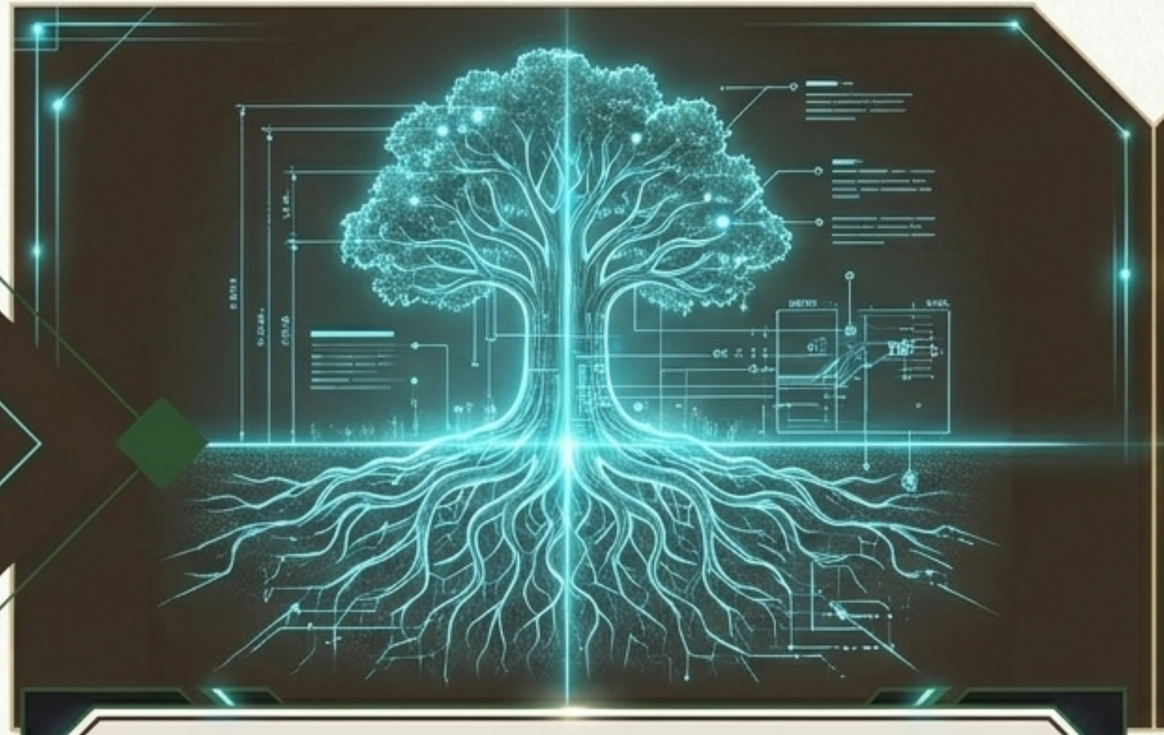

O Reino Vegetal

A inteligência da permanência. Incorpora luz e produz matéria viva. Transforma o lugar em corpo estrutural. Ensina o crescimento silencioso e a criação.

O Reino Fúngico

A inteligência da transformação. Desfaz a matéria encerrada e devolve nutrientes. Opera por redes de contato (digestão externa). Ensina a reciclagem e a transmutação.

Direitos Reservados - Dalton Campos Roque

consciencial.org

Os Pulmões Simbólicos de Gaia

Ascensão / Plantas

Eleva o solo ao ar.
Transforma luz solar em
corpo vivo e folhas.

Retorno / Fungos

Devolve o alto ao solo.
Quebra a matéria morta e libera a
fertilidade de volta para a matriz.

Direitos Reservados - Dalton Campos Roque

consciencial.org

As Sombras Funcionais: Além do Bem e do Mal

Parasitismo

Extração unilateral de vitalidade. Não é crueldade, é mecânica de fluxo energético.

Alelopatia

Campos inibidores químicos. Estabelecimento de limites e defesa territorial silenciosa.

A natureza possui sua própria arquitetura de sobrevivência. Atribuir ‘maldade’ a esses processos é projetar neuroses humanas em uma inteligência de sistema.

Direitos Reservados - Dalton Campos Roque

consciencial.org

A Arquitetura de Escala da Natureza

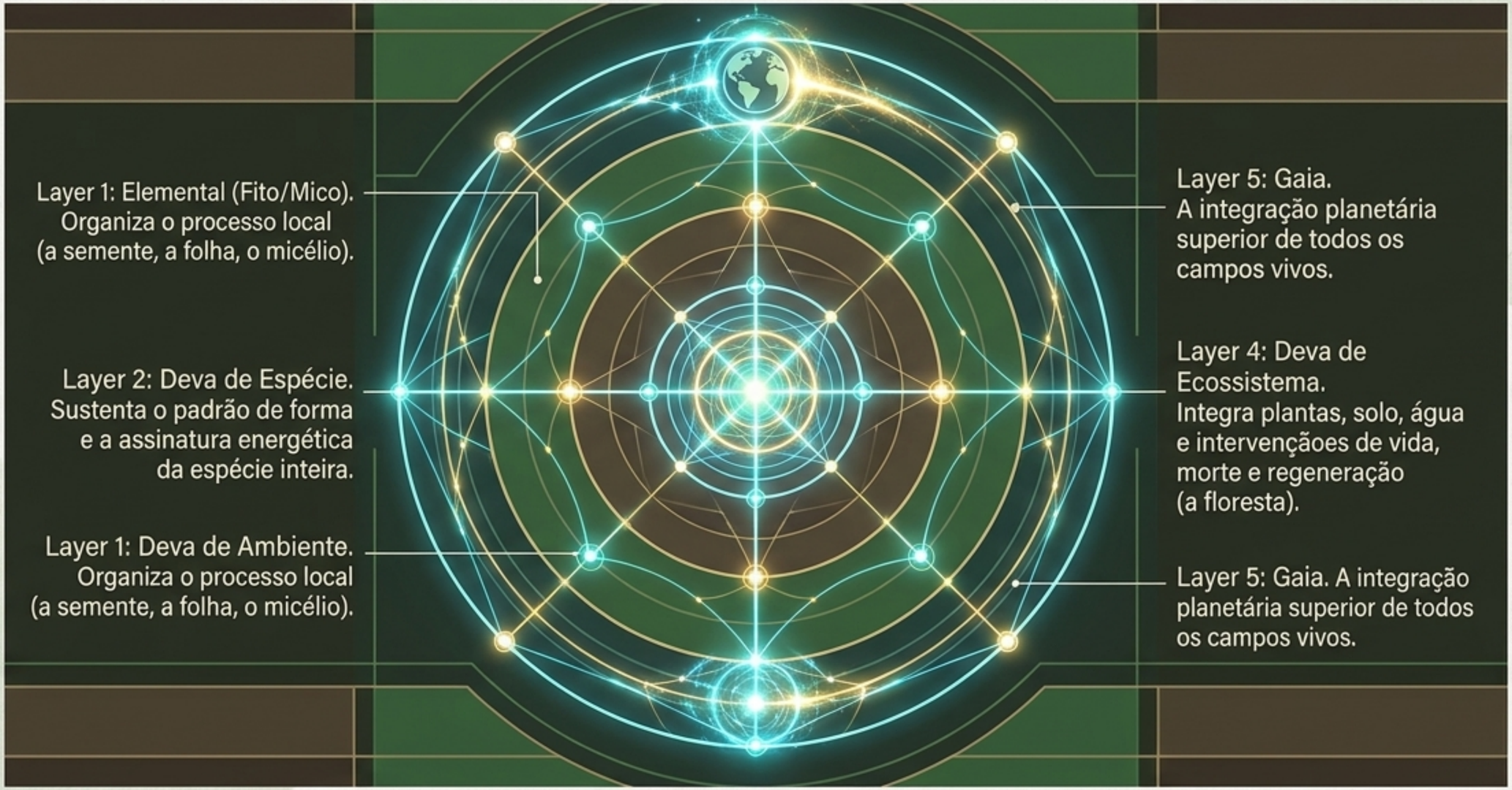

A Terra viva integra todos os campos vivos em uma arquitetura unificada.

Direitos Reservados - Dalton Campos Roque

consciencial.org

O Intervalo Complexo da Vida

A vida não salta da planta para o animal como quem atravessa uma porta. Ela ensaia.

- Inteligência sem cérebro.
- Coordenação sem comando central.
- Memória orgânica sem narrativa.
- Sensibilidade ao toque sem ego.

Direitos Reservados - Dalton Campos Roque

Espelhos Funcionais para a Consciência

Mecânica Vegetal	→	Reflexo Humano
Raiz profunda	→	Ancoragem e estabilidade psíquica.
Parasitismo	→	Drenagem de energia nas relações.
Alelopatia	→	O campo inibidor que criamos ao nosso redor.
Compostagem Fúngica	→	Elaboração e transmutação de resíduos emocionais.

Direitos Reservados - Dalton Campos Roque

A Integração das Três Inteligências

Reino Vegetal

A Inteligência da Permanência.
A lição: Enraizar-se sem estagnar.

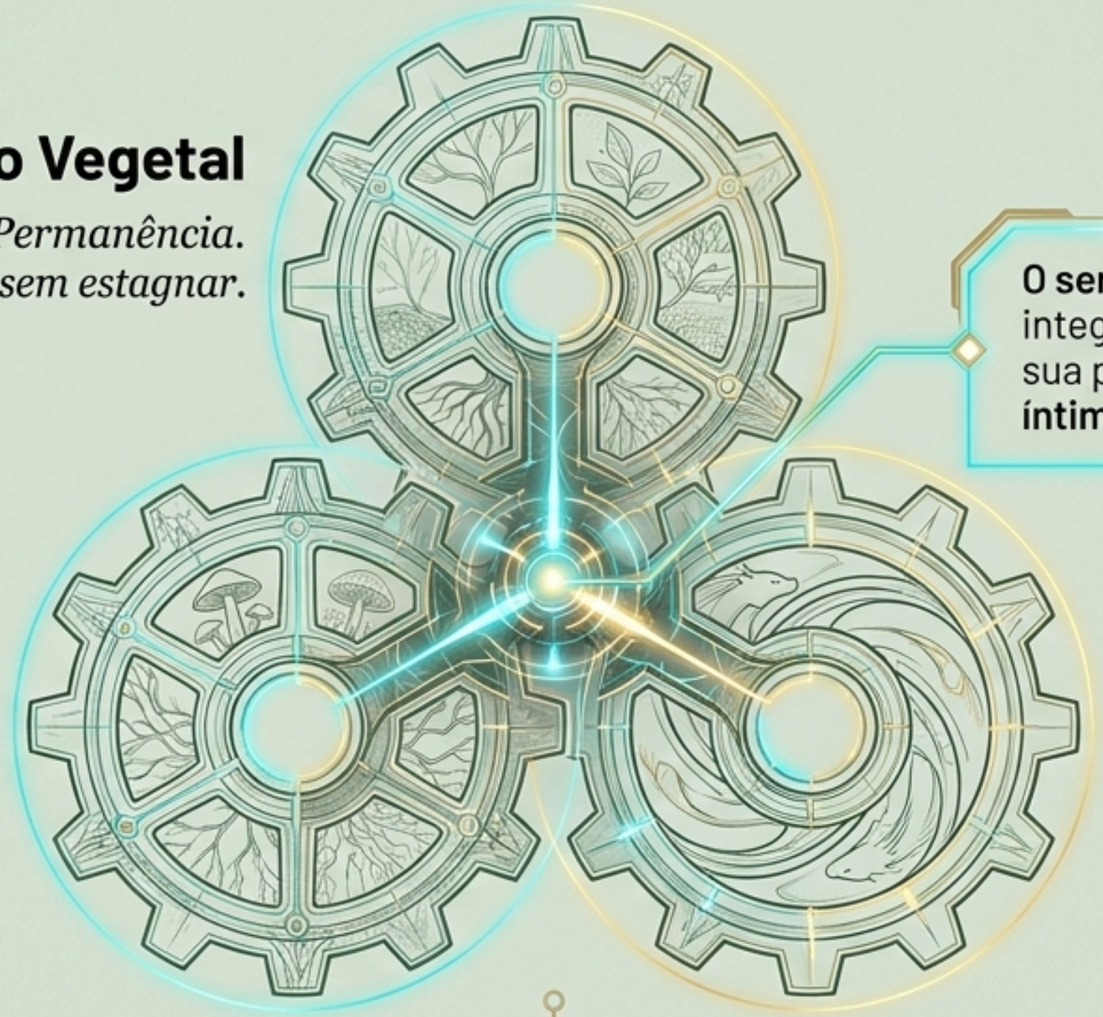

O ser humano maduro integra essas lógicas em sua própria **reforma íntima e conduta.**

Reino Fúngico

A Inteligência da Transformação.
A lição: Transformar-se sem destruir.

Reino Animal

A Inteligência da Mobilidade.
A lição: Mover-se sem perder a responsabilidade.

Direitos Reservados - Dalton Campos Roque

consciencial.org

De Adoração Ingênua à Participação Lúcida

A natureza orgânica não nos pede para transformarmos plantas em santas ou fungos em mestres morais. A consciência humana não é superior apenas por pensar; ela se torna mais responsável porque pensa.

A pergunta cosmoética final:
Que tipo de campo você cria ao seu redor?

Direitos Reservados - Dalton Campos Roque